

# BEBAUUNGSPLÄNE GARTENHAUSGEBIETE AM UHLGRABEN-IN DER UNTEREN LÖWER TEIL 2, OBERE LÖWER

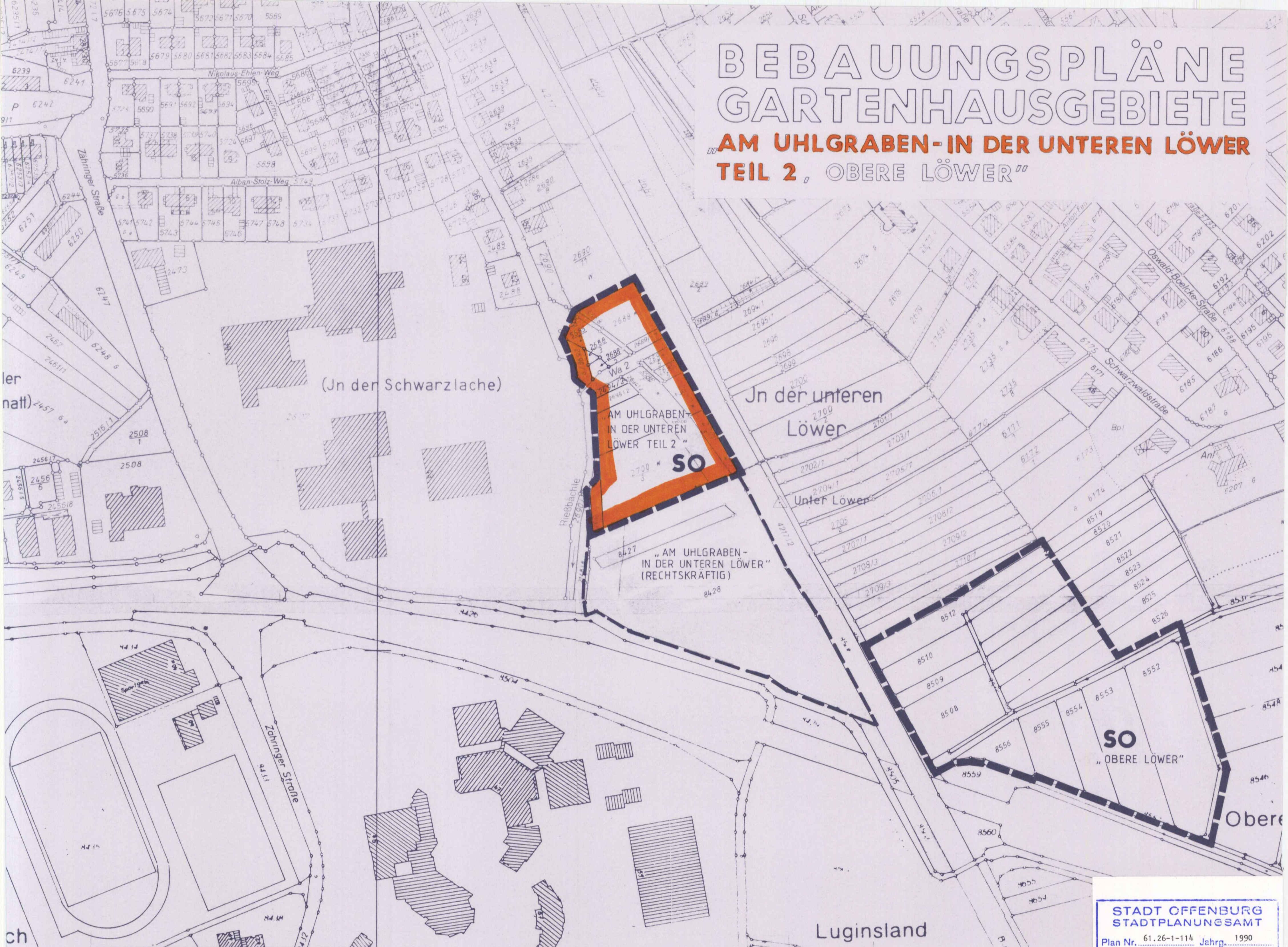

**STADT OFFENBURG  
STADTPLANUNGSAMT**  
Plan Nr. 61.26-1-114 /115 Jahrg. 1990  
Bebauungsplan Gartenhausgebiet  
Betr.: „Am Uhlgraben-In der unteren  
Löwer.“ Kernstadt

**BEURKUNDUNGSVERMERKE**

**GRUNDKARTE**

Die Planunterlage nach dem Stand vom 5.3.1990 entspricht den Anforderungen des § 1 der Planzeichenverordnung vom 30.7.1981.

Offenburg, den 5.3.1990  
Bodenplanungsamt



*[Signature]*

**PLANENTWURF**

Für die Erarbeitung des Planentwurfs, der Anlagepläne und des Textteils

Offenburg, den 5.3.1990  
Stadtplanungsamt

*[Signature]*

Baudezernat

*[Signature]*  
Bürgermeister

**BÜRGERBETEILIGUNG**

nach § 3 Abs. 1 BauGB  
Die öffentliche Darlegung der Ziele und Zwecke der Planung erfolgte in der Zeit vom 18.9.1989 bis 29.9.1989  
Die abschließende Bürgeranhörung fand am 10.10.1989 statt.

**AUFSTELLUNG DES BEBAUUNGSPLANES**

Der Gemeinderat hat am 5.3.1990 die Aufstellung des Bebauungsplanes nach § 2 Abs. 1 BauGB beschlossen.

Offenburg, den 5.3.1990



*[Signature]*  
Oberbürgermeister

**ÖFFENTLICHE AUSLEGUNG**

Der Entwurf dieses Bebauungsplanes mit Begründung war nach § 3 Abs. 2 BauGB vom 21.3.1990 bis einschließlich 23.4.1990 öffentlich ausgelegt.  
Ort und Zeit der öffentlichen Auslegung wurden am 13.3.1990 im „Offenburger Tageblatt“ ortsbüchlich bekannt gemacht.

**BESCHLUSS ALS SATZUNG**

Der Gemeinderat hat am 18.6.1990 diesen Bebauungsplan nach § 10 BauGB als Satzung beschlossen.

Offenburg, den 18.6.1990



*[Signature]*  
Oberbürgermeister

**ANZEIGEVERFAHREN**

Das Anzeigeverfahren nach § 11 Abs. 1 BauGB wurde durchgeführt  
Erlaß Regierungspräsidium Freiburg Nr. 22/2511.2 - 12/159 vom 29.8.1990

**INKRAFTTRETEN DES BEBAUUNGSPLANES**

Durch ortsbüchliche Bekanntmachung der Durchführung des Anzeigeverfahrens gem. § 12 BauGB ist der Bebauungsplan am 28.9.1990 rechtsverbindlich geworden.

Offenburg, den 28.9.1990



*[Signature]*  
Oberbürgermeister

--- GRENZE DES RÄUMLICHEN GELTUNGSBEREICHES DES BEBAUUNGSPLANES  
**SO** SONDERGEBIETE GEM. § 10 BauNVO GARTENHAUSGEBIETE

**STADT OFFENBURG  
STADTPLANUNGSAMT**

**GARTENHAUSGEBIETE  
AM UHLGRABEN-IN DER UNTEREN LÖWER TEIL II  
„OBERE LÖWER“**

B010G114.tif

BEARBEITET: KÖBERICH	GEÄNDERT:
GEZEICHNET: RI	
DATUM: 21.6.1989	
PLANGRÖSSE: 42 x 59,4	
MASSTAB: 1:1500	02
AMTSLEITER:	